



जिल्हा सांख्यिकीय माहिती

जिल्हा शैक्षणिक माहिती (UDISE 2014 - 15) वर आधारित

UDISE Code : 2711

जिल्हा : गोदिया

1 - व्यवस्थापन व प्रवर्गनिहाय शाळा

व्यवस्थापन प्रवर्ग	शासकीय	जि.प.	न.प.	खा.अनु.	खा.विना अनु.	एकुण
प्राथमिक (1-4/5)	1	626	20	30	68	745
प्राथमिक व उच्च प्राथमिक (1-7/8)	2	422	3	62	63	552
प्राथमिक व उच्च प्राथमिक, माध्यमिक व उच्च माध्यमिक(1-12)	7	0	0	0	9	16
उच्च प्राथमिक फक्त (5-7/8)	1	0	0	0	3	4
उच्च प्राथमिक, माध्यमिक व उच्च माध्यमिक(5-12)	1	13	1	80	3	98
प्राथमिक व उच्च प्राथमिक, माध्यमिक(1-10)	4	0	0	3	14	21
उच्च प्राथमिक आणि माध्यमिक(5-10)	2	8	5	46	6	67
माध्यमिक फक्त (8-10)	0	0	0	54	21	75
माध्यमिक व उच्च माध्यमिक(8-12)	0	0	0	35	7	42
उच्च माध्यमिक फक्त कनिष्ठ महा (11-12)	1	1	0	14	41	57
एकुणः	19	1,070	29	324	235	1,677
प्राथमिकचे वर्ग असलेल्या शाळा	14	1,048	23	95	154	1,334
उच्च प्राथमिकचे वर्ग असलेल्या शाळा	17	443	9	191	98	758
माध्यमिकचे वर्ग असलेल्या शाळा	14	21	6	218	60	319
उच्च माध्यमिकचे वर्ग असलेल्या शाळा	9	14	1	129	60	213
प्राथमिक व उच्च प्राथमिक प्रमाण						1.76

2- पायाभूत भौतिक सुविधा

शाळांमध्ये उपलब्ध असलेल्या पायाभूत भौतिक सुविधांची सदास्थिती

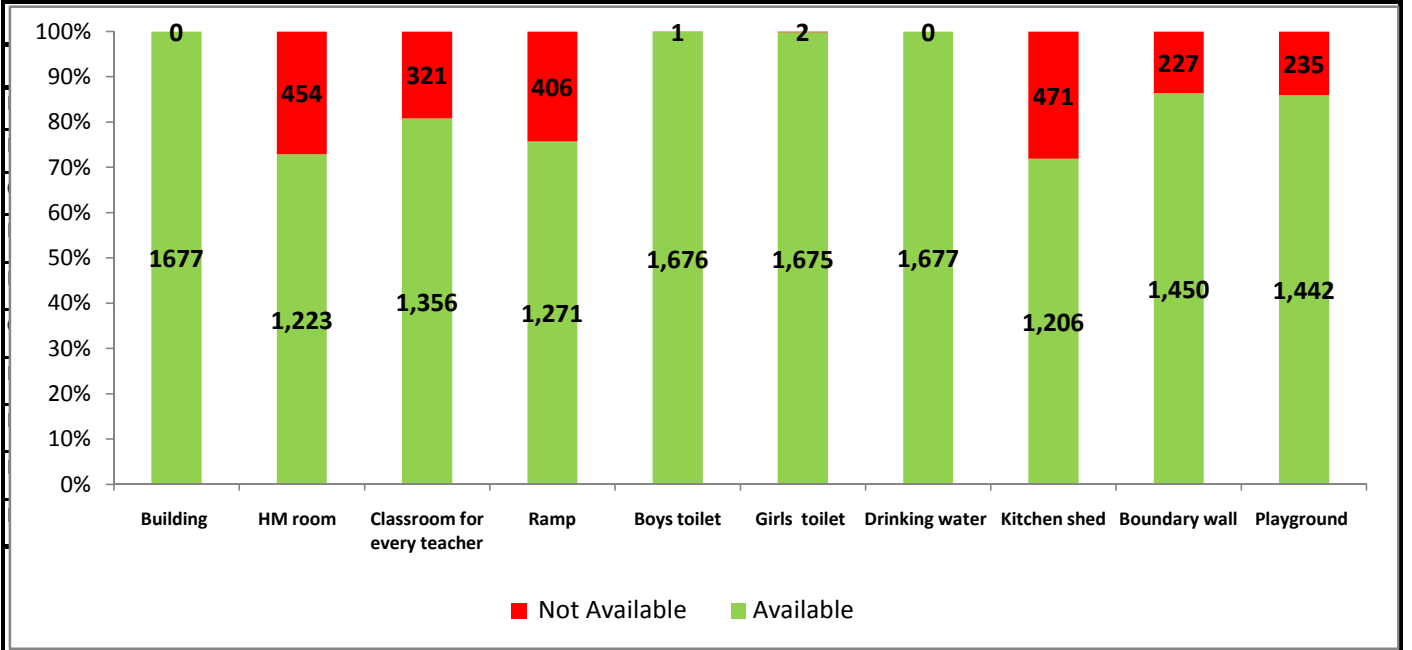

पायाभुत भौतिक सुविधा उपलब्ध असलेल्या शाळांची संख्या		शासकीय	जि.प.	न.प.	खा.अनु.	खा.विना अनु.	एकुण
१. इमारत	संख्या	19	1,070	29	324	235	1,677
	%	100.00	100.00	100.00	100.00	100.00	100.00
२. कार्यालय नि भांडार नि मुख्याध्यापकची खोली	संख्या	15	647	23	313	225	1,223
	%	78.95	60.47	79.31	96.60	95.74	72.93
३. प्रत्येक शिक्षकसाठी किमान एक वर्गखोली	संख्या	17	824	29	299	187	1,356
	%	89.47	77.01	100.00	92.28	79.57	80.86
४. अडथळाविना प्रवेशमार्ग	संख्या	6	1,023	20	152	70	1,271
	%	31.58	95.61	68.97	46.91	29.79	75.79
५. मुलांसाठी स्वतंत्र स्वच्छतागृह	संख्या	19	1,070	29	323	235	1,676
	%	100.00	100.00	100.00	99.69	100.00	99.94
६. मुलींसाठी स्वतंत्र स्वच्छतागृह	संख्या	19	1,070	29	323	234	1,675
	%	100.00	100.00	100.00	99.69	99.57	99.88
७. पिण्याच्या पाण्याची सुविधा	संख्या	19	1,070	29	324	235	1,677
	%	100.00	100.00	100.00	100.00	100.00	100.00
८. स्वंपाकगृह	संख्या	3	978	27	198	3	1,206
	%	15.79	91.40	93.10	61.11	1.28	83.63
९. संरक्षण भित	संख्या	17	899	27	295	212	1,450
	%	89.47	84.02	93.10	91.05	90.21	86.46
१०. क्रिडांगण	संख्या	16	865	26	315	220	1,442
	%	84.21	80.84	89.66	97.22	93.62	85.99
RTE 10 पायाभुत भौतिक सुविधा उपलब्ध असलेल्या शाळांची संख्या	संख्या	1	341	15	87	0	444
	%	5.26	31.87	51.72	26.85	0.00	26.48
दर्शके		शासकीय	जि.प.	न.प.	खा.अनु.	खा.विना अनु.	एकुण
वर्गखोल्यांची संख्या (१ ते ८)		132	4,079	124	1,671	1,129	7,135
वर्गखोल्यांची संख्या (९ ते १०)		30	72	32	804	133	1,071
वर्गखोल्यांची संख्या (११ ते १२)		39	38	4	482	172	735
विद्यार्थी वर्गखोली प्रमाण (SCR)		25.26	22.91	25.19	41.46	26.65	29.74
SCR>30 प्राथमिक शाळा	शाळा	0	27	2	11	4	44
	%	0.00	4.31	10.00	36.67	5.88	5.91
SCR >35 उच्च प्राथमिक शाळा	शाळा	0	54	0	10	14	78
	%	0.00	12.19	0.00	5.24	14.29	10.29

पायाभुत भौतिक सुविधा उपलब्ध सुचकंक

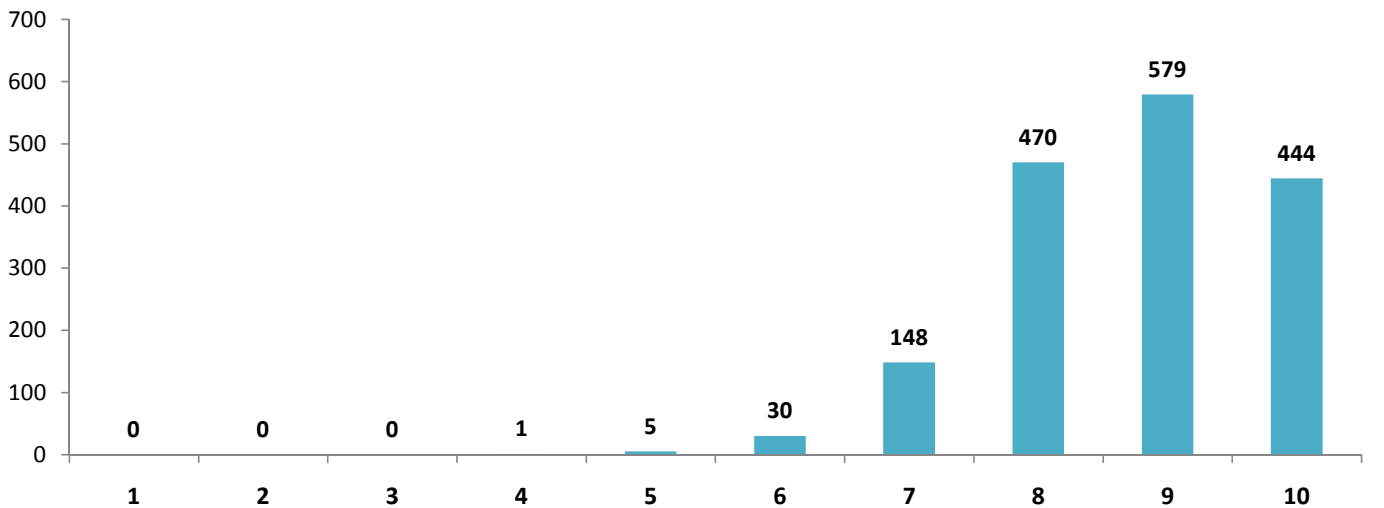

3.1 - पटसंख्या

शाळेत प्रवेश विद्यार्थी संख्या		शासकीय	जि.प.	न.प.	खा.अनु.	खा.विना अनु.	एकुण
प्राथमिक वर्ग (1-5)	मुले	371	32,027	641	9,590	10,769	53,398
	मुली	473	32,188	658	8,860	8,654	50,833
	एकुण	844	64,215	1,299	18,450	19,423	104,231
उच्च प्राथमिक वर्ग (6-8)	मुले	733	12,708	625	17,639	4,199	35,904
	मुली	950	12,714	603	16,817	3,221	34,305
	एकुण	1,683	25,422	1,228	34,456	7,420	70,209
एकुण प्राथमिक स्तर (1-8)	मुले	1,104	44,735	1,266	27,229	14,968	89,302
	मुली	1,423	44,902	1,261	25,677	11,875	85,138
	एकुण	2,527	89,637	2,527	52,906	26,843	174,440
माध्यमिक वर्ग (9-10)	मुले	524	1,969	651	19,856	2,608	25,608
	मुली	670	1,737	478	19,322	2,107	24,314
	एकुण	1,194	3,706	1,129	39,178	4,715	49,922
उच्च माध्यमिक वर्ग (11-12)	मुले	669	1,243	210	14,650	3,668	20,440
	मुली	688	1,369	164	15,870	2,991	21,082
	एकुण	1,357	2,612	374	30,520	6,659	41,522
एकुण विद्यार्थी संख्या (1-12)	मुले	2,297	47,947	2,127	61,735	21,244	135,350
	मुली	2,781	48,008	1,903	60,869	16,973	130,534
	एकुण	5,078	95,955	4,030	122,604	38,217	265,884
विद्यार्थीनिहाय शाळांचे वर्गीकरण		शासकीय	जि.प.	न.प.	खा.अनु.	खा.विना अनु.	एकुण
10 पर्यंत पट असलेल्या शाळा		0	55	3	2	9	69
11-20 पर्यंत पट असलेल्या शाळा		1	155	2	1	4	163
21-30 पर्यंत पट असलेल्या शाळा		0	160	6	4	11	181
31-60 पर्यंत पट असलेल्या शाळा		2	218	4	6	42	272
61-150 पर्यंत पट असलेल्या शाळा		4	248	7	70	84	413
150 पेक्षा जास्त पट असलेल्या शाळा		12	234	7	241	85	579

३.२ व्यवस्थापन व क्षेत्रनिहाय पटसंख्या

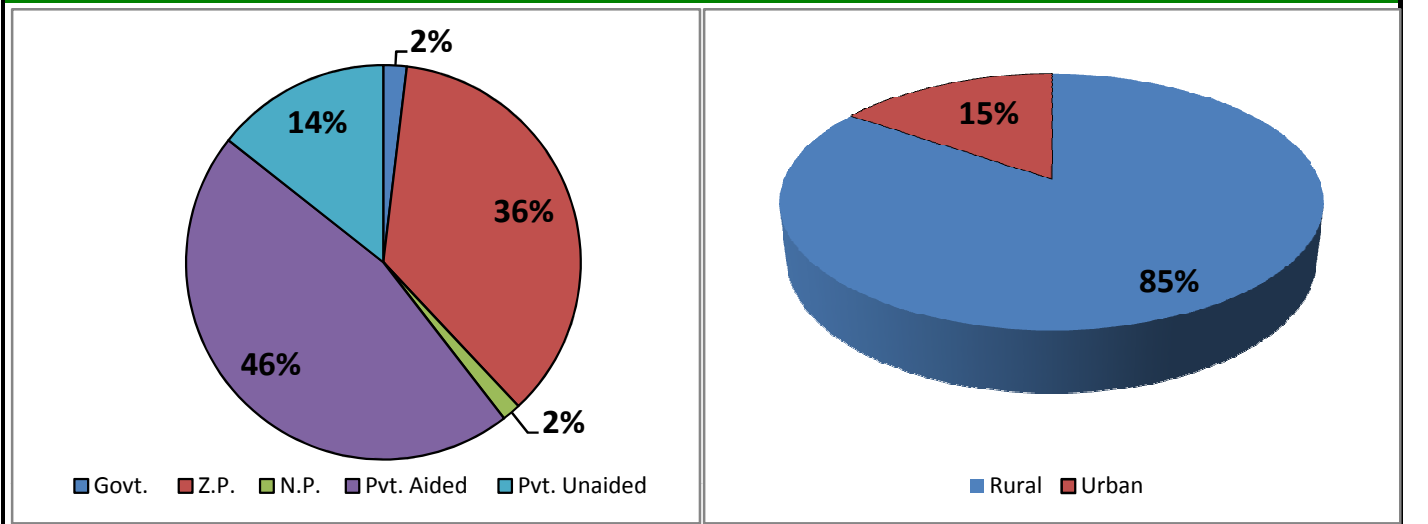

३.३ जातनिहाय पटसंख्या (वर्ग १ ते १२)

प्रवर्ग	शासकीय	जि.प.	न.प.	खा.अनु.	खा.विना अनु.	एकुण
एकुण (Gen+SC+ST+OBC)	5,078	95,955	4,030	122,604	38,217	265,884
बिगर मागास (OPEN)	65	2,320	593	5,952	7,396	16,326
अनुसूचित जाती (SC)	387	11,280	1,016	17,009	5,922	35,614
अनुसूचित जमाती (ST)	4,036	15,115	311	23,553	2,835	45,850
इतर मागास प्रवर्ग (OBC)	590	67,240	2,110	76,090	22,064	168,094
मुस्लीम	5	851	396	2,286	1,309	4,847
ख्रिश्चन	0	0	1	21	44	66
शिख	0	23	19	67	181	290
बौध्द	206	124	0	125	379	834
पारशी	0	0	0	0	6	6
जैन	1	2	0	36	97	136
विमुक्त जाती (VJ)	1	908	11	895	141	1,956
भटक्या जमाती (NT)	28	7,960	150	8,485	1,214	17,837
विशेष मागास प्रवर्ग (SBC)	125	7,671	164	7,367	1,102	16,429
दारिद्र रेषेखालील (BPL)	941	54,328	1,518	36,888	3,932	97,607
विशेष गरजा असलेली (CWSN)	107	3,050	58	1,934	640	5,789

३.४ माध्यमनिहाय पटसंख्या (वर्ग १ ते १२)

माध्यम	शासकीय	जि.प.	न.प.	खा.अनु.	खा.विना अनु.	एकुण
एकुण	5,078	95,955	4,030	122,604	38,217	265,884
मराठी	4,471	80,123	2,454	95,342	7,745	190,135
हिंदी	0	14,920	1,385	21,638	2,333	40,276
इंग्रजी	576	429	191	5,389	28,139	34,724
ऊर्दु	0	0	0	235	0	235
बंगाली	0	483	0	0	0	483
इतर	31	0	0	0	0	31

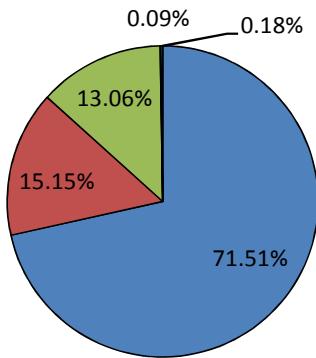

■ Marathi ■ Hindi ■ English ■ Urdu ■ Bangali

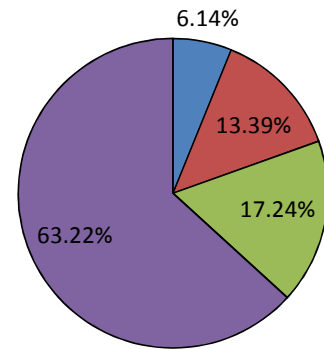

■ Gen ■ SC ■ ST ■ OBC

४.१ शिक्षक

प्रवर्ग		शासकीय	जि.प.	न.प.	खा.अनु.	खा.विना अनु.	एकुण
प्राथमिक वर्ग	पुरुष	35	1,965	24	252	209	2,485
	स्त्री	17	761	25	134	468	1,405
	एकुण	52	2,726	49	386	677	3,890
उच्च प्राथमिक वर्ग	पुरुष	50	1,155	34	831	153	2,223
	स्त्री	13	329	18	301	236	897
	एकुण	63	1,484	52	1,132	389	3,120
माध्यमिक वर्ग	पुरुष	38	128	33	1,374	145	1,718
	स्त्री	16	31	21	276	101	445
	एकुण	54	159	54	1,650	246	2,163
उच्च माध्यमिक वर्ग	पुरुष	44	37	5	574	192	852
	स्त्री	16	12	2	140	99	269
	एकुण	60	49	7	714	291	1,121
एकुण शिक्षक संख्या	पुरुष	167	3,285	96	3,031	699	7,278
	स्त्री	62	1,133	66	851	904	3,016
	एकुण	229	4,418	162	3,882	1,603	10,294
शिक्षकांशी संबंधित दर्शके		शासकीय	जि.प.	न.प.	खा.अनु.	खा.विना अनु.	एकुण
एकुण शिक्षकांपैकी महिला शिक्षकांची टक्केवारी		27.07	25.65	40.74	21.92	56.39	29.30
एक महिला शिक्षक शिवाय शाळा संख्या	संख्या	1	496	5	62	32	596
	%	5.26	46.36	17.24	19.14	13.62	35.54
एक शिक्षकी शाळांची संख्या	संख्या	0	17	4	0	8	29
	%	0.00	1.59	13.79	0.00	3.40	1.73
विद्यार्थी शिक्षक प्रमाण		22.17	21.72	24.88	31.58	23.84	25.83
विद्यार्थी शिक्षक प्रमाण ३० पेक्षा अधिक असलेल्या प्राथमिक शाळांची संख्या	संख्या	0	36	3	14	5	58
	%	0.00	3.44	13.04	14.74	3.25	4.35
विद्यार्थी शिक्षक प्रमाण ३५ पेक्षा अधिक असलेल्या उच्च प्राथमिक। माध्यमिक। उच्च माध्यमिक शाळांची संख्या	संख्या	0	12	0	13	18	43
	%	0.00	2.71	0.00	6.81	18.37	5.67

४.२ प्रवर्गनिहाय शिक्षक

प्रवर्ग	शासकीय	जि.प.	न.प.	खा.अनु.	खा.विना अनु.	एकुण
सर्व सामाजिक गट	229	4,418	162	3,882	1,603	10,294
बिगर मागास (OPEN)	10	237	27	412	269	955
अनुसूचित जाती (SC)	71	793	15	702	315	1,896
अनुसूचित जमाती (ST)	22	356	20	252	94	744
इतर मागास प्रवर्ग (OBC)	110	2,483	77	2,176	848	5,694
विमुक्त जाती (अ)	1	109	10	98	14	232
विशेष मागास प्रवर्ग	5	156	3	64	30	258
भटक्या जमाती (ब)	6	177	5	159	27	374
भटक्या जमाती (क)	3	59	4	7	3	76
भटक्या जमाती (ड)	1	48	1	12	3	65

५ . व्यवस्थापन निहाय शाळा,विद्यार्थी व शिक्षक

व्यवस्थापन	शाळा	विद्यार्थी			शिक्षक		
		मुले	मुली	एकुण	पुरुष	स्त्री	एकुण
शिक्षण विभाग	1	102	7	109	14	1	15
समाजक ल्यान	3	97	131	228	11	4	15
अदिवासी विकास	13	1822	2410	4232	118	49	167
केंद्रिय विद्यालय	1	18	13	31	4	1	5
नवोदय विद्यालय	1	258	220	478	20	7	27
शासकीय	19	2297	2781	5078	167	62	229
जिल्हा परीषद	1070	47947	48008	95955	3285	1133	4418
नगर परीषद	29	2127	1903	4030	96	66	162
खाजगी अनुदानित	264	55788	56035	111823	2694	762	3456
खाजगी अंशत अनुदानित	2	181	155	336	13	2	15
समाजक ल्यान खा.अनुदानीत	10	876	676	1552	38	20	58
अदिवासी विकास खा.अनुदानीत	47	4566	4003	8569	270	63	333
खाजगी सैनिक शाळा	1	324	0	324	16	4	20
खा.अनु.	324	61735	60869	122604	3031	851	3882
समाजक ल्यान खा.विनाअनुदानीत	12	531	330	861	41	22	63
अदिवासी विकास खा.विनाअनुदानीत	0	0	0	0	0	0	0
खाजगी विनाअनुदानित	43	3769	3046	6815	176	87	263
खाजगी कर्मविनाअनुदानित	139	15822	12727	28549	409	684	1093
स्वयं अर्थ सहाय्यता शाळा	33	919	645	1564	59	89	148
मान्यता नसलेल्या मदरसा	6	122	150	272	12	16	28
मान्यता नसलेल्या	2	81	75	156	2	6	8
खा.विना अनु.	235	21244	16973	38217	699	904	1603
एकुण	1677	135350	130534	265884	7278	3016	10294

६ . अपंग प्रकार निहाय विद्यार्थी (CWSN)

अपंग प्रकार	प्राथमिक(१ ते ८)			माध्यमिक(९ ते १२)			एकुण (१ ते १२)
	मुले	मुली	एकुण	मुले	मुली	एकुण	
Blindness	32	36	68	11	14	25	93
Low Vision	360	335	695	183	234	417	1112
Hearing Impairment	147	123	270	55	49	104	374
Speech Impairment	212	100	312	51	27	78	390
Loco Motor Impairment	404	259	663	155	106	261	924
Mental Retardation	672	494	1166	74	66	140	1306
Learning Disability	565	518	1083	63	77	140	1223
Cerebral Palsy	29	20	49	9	3	12	61
Autism	6	5	11	1	0	1	12
Multiple Disability	189	90	279	6	9	15	294
Total	2616	1980	4596	608	585	1193	5789

७. RTE संबंधित दर्शके

RTE संबंधित दर्शके		शासकीय	जि.प.	न.प.	खा.अनु.	खा.विना अनु.	एकूण
प्राथमिक शाळा		18	1069	29	310	194	1,620
No of schools CCE being implemented in schools	शाळा	18	1069	29	301	174	1,591
	%	100.00	100.00	100.00	97.10	89.69	98.21
No of schools having maintained pupil commulative records	शाळा	18	1069	29	303	170	1589
	%	100.00	100.00	100.00	97.74	87.63	98.09
No of schools having shared pupil commulative records with parents	शाळा	18	1069	29	302	171	1589
	%	100.00	100.00	100.00	97.42	88.14	98.09
No of schools having Constituted SMC	शाळा	15	1069	29	300	61	1474
	%	83.33	100.00	100.00	96.77	31.44	90.99
Avg No of SMC members in schools	Male	8	7	6	8	2	7
	Female	5	6	7	5	1	6
Avg No of Parents/Guardians /PTA members in SMC	Male	5	5	4	5	2	5
	Female	3	5	6	4	1	4
Avg No of Representative of Local authorities /Local Government	Male	3	1	1	2	0	2
	Female	1	1	1	1	0	1
Average No of Meetings Held in Previous year		3	9	7	3	1	5
No of schools having prepared SDP	शाळा	7	1069	29	207	32	1344
	%	38.89	100.00	100.00	66.77	16.49	82.96
No of schools having maintained separate SMC bank account	शाळा	13	1067	29	256	18	1383
	%	72.22	99.81	100.00	82.58	9.28	85.37
Average No of instructional Days in Schools	Primary	219	232	236	229	211	229
	UP	224	232	236	232	224	231
	Secondary	221	232	237	234	215	230
	Hsecondary	223	231	237	233	190	220
Average Childrens hours in Schools	Primary	6.05	6.30	6.78	6.16	6.03	6.32
	UP	6.11	6.31	6.67	6.10	6.13	6.30
	Secondary	6.21	6.20	6.67	6.04	6.14	6.28
	Hsecondary	6.29	5.86	7.00	5.84	5.76	6.25
Average Teachers working hours in Schools	Primary	6.85	7.60	8.00	7.40	7.27	7.46
	UP	7.15	7.63	7.89	7.17	7.31	7.46
	Secondary	7.04	7.25	7.83	7.03	7.22	7.29
	Hsecondary	7.18	7.04	8.00	6.83	6.67	7.26

8-Efficiency indicators

8.1 Transition rate (प्राथमिक ते उच्च प्राथमिक : Grade 5 to 6)

प्रवर्ग	मुले	मुली	एकुण
सर्व	100.71	100.63	100.67
बिगर मागास (OPEN)	102.57	98.74	100.69
अनुसूचित जाती (SC)	104.56	103.51	104.04
अनुसूचित जमाती (ST)	98.56	98.92	98.74
इतर मागास प्रवर्ग (OBC)	100.34	100.74	100.54

8.2 Transition rate (उच्च प्राथमिक ते माध्यमिक : Grade 8 to 9)

प्रवर्ग	मुले	मुली	एकुण
सर्व	99.91	99.67	99.79
बिगर मागास (OPEN)	102.93	101.55	102.26
अनुसूचित जाती (SC)	103.22	103.04	103.13
अनुसूचित जमाती (ST)	97.48	99.14	98.32
इतर मागास प्रवर्ग (OBC)	99.58	98.97	99.28

8.3 गळतीचे प्रमाण (Annual Average Drop Out Rate)

प्रवर्ग	1 To 5		6 To 8		1 To 8	
	मुले	मुली	मुले	मुली	मुले	मुली
सर्व	0.38	0.26	-0.16	0.20	0.14	0.23
बिगर मागास (OPEN)	1.74	1.58	-4.63	-0.30	-1.01	0.76
अनुसूचित जाती (SC)	-1.71	-1.25	-2.32	-1.91	-1.99	-1.55
अनुसूचित जमाती (ST)	2.05	2.42	1.23	1.14	1.68	1.84
इतर मागास प्रवर्ग (OBC)	0.20	-0.19	0.31	0.39	0.25	0.08

8.4 GPI (Gender Parity Index) in Enrollment (%)

गट	शासकीय	जि.प.	न.प.	खा.अनु.	खा.विना अनु.	एकुण
प्राथमिक	1.27	1.01	1.03	0.92	0.80	0.95
उच्च प्राथमिक	1.30	1.00	0.96	0.95	0.77	0.96
माध्यमिक	1.28	0.88	0.73	0.97	0.81	0.95
उच्च माध्यमिक	1.03	1.10	0.78	1.08	0.82	1.03
एकुण	1.21	1.00	0.89	0.99	0.80	0.96

9 Educational Development Index(EDI) Value & Ranking (%)

Indicator	Access	Infra-structure	Teacher	Outcome	EDI
Index Value	0.53	0.53	0.55	0.54	0.54
District Rank					
Block Rank					

For further details please contact :

Education Officer(Pri)
Sarwa Shiksha Abhiyan, Z.P.Gondia
E-mail : ssagondia1@yahoo.co.in
Telephone: 07182-232300

Computer Programmer
Sarwa Shiksha Abhiyan, Z.P.Gondia
E-mail : ssagondia1@gmail.com
Telephone: 07182-232300